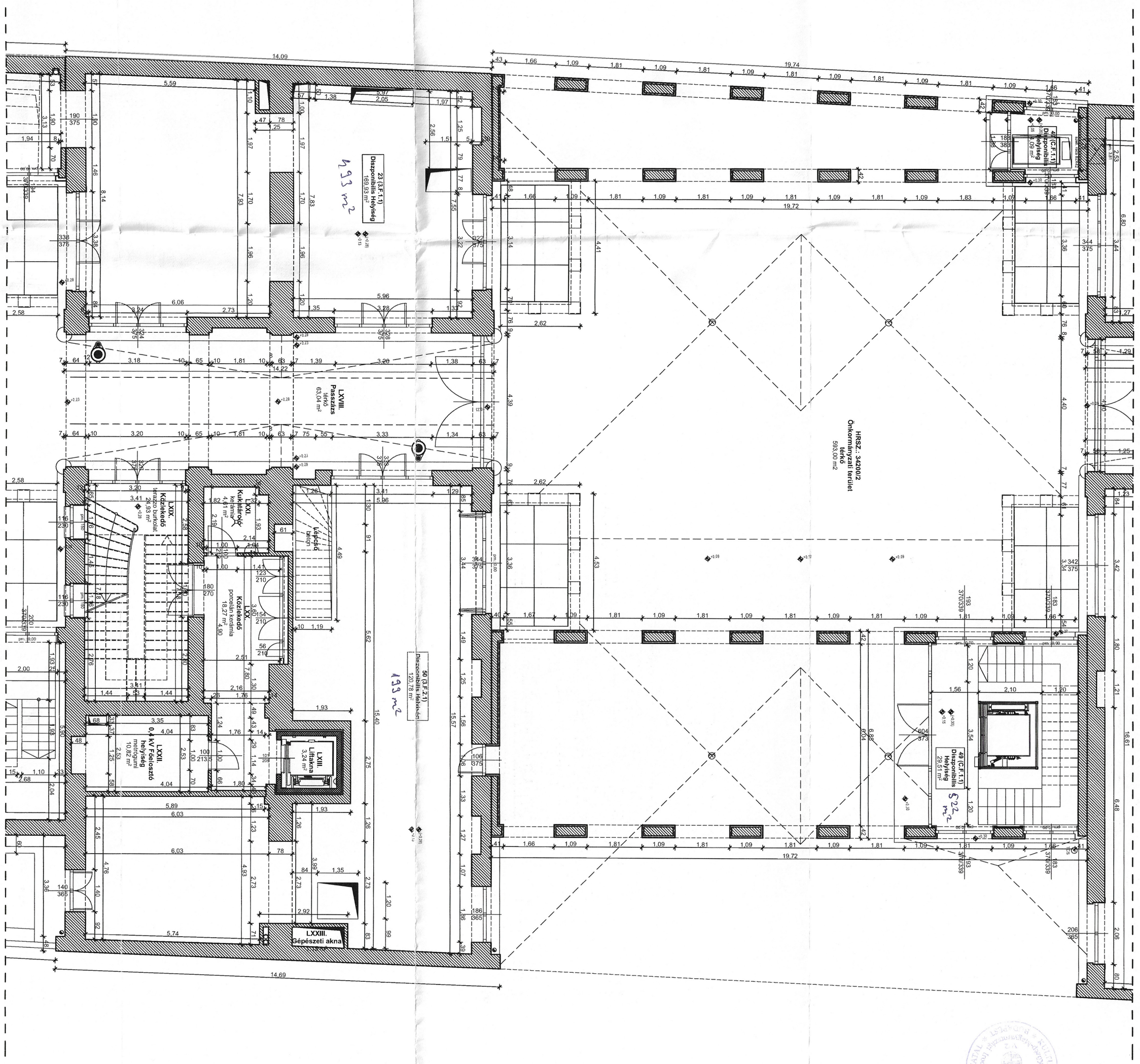

Budapesti 3. számú Körzeti Földhivatal
Budapest XIV. Bosnyák tér 5.
Dátum: 2009. Április 29.
3013971770002009
Ikt.szám: ...../...../.....
Mellékletek (db): ....
Aláírás: ....

ÉPÍTTETŐ / CLIENT:

Queen House Kft.
1132 BUDAPEST, VISEGRÁDI U. 78.
Tel: (36) 1 80-12-251
Fax: (36) 1 80-12-253

QUEEN HOUSE KFT.
1132 Budapest, Visegrádi u. 78.
Adószám: 13023410-2-41
2.

±0,00 = 104,42 m.B.f.

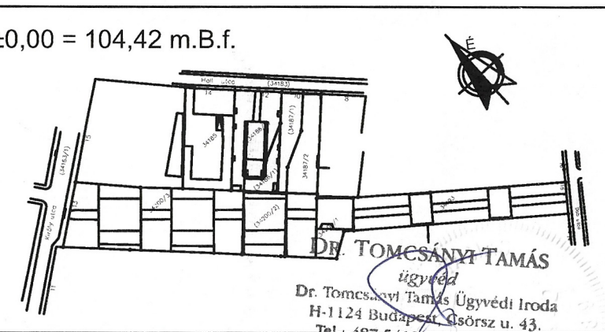

DR. TOMCSÁNYI TAMÁS
ügyvéd
Dr. Tomcsányi Tamás Ügyvédi Iroda
H-1124 Budapest, Csörsz u. 43.
Tel.: 487-5410 Fax: 487-5409

PROJEKT MANAGER/
PROJECT MANAGER:

HL Projects Kft.
1132 Bp., Bessenyei u. 16.
Telefon: (36) 1 801-2251
Fax: (36) 1 801-22-53

TERVEZŐK:	DESIGNERS:	NÉV / NAME:	ALÁÍRÁS/SIGN:
STÚDIÓVEZETŐ	STUDIO LEADER	dr. Komjáthy Attila	
PROJEKT VEZETŐ	PROJECT LEADER	Tákos Tamás	
MŰTEREMVEZETŐK	WORKSHOP LEADER	Paulinyi Gergely	
		Reith András	
ÉP.VEZETŐ TERVEZŐ	LEADING ARCHITECT	dr. Komjáthy Attila	
ÉPÍTÉSZ MUNKATÁRS	CO-ARCHITECT	Sebők Péter	
ÉPÍTÉSZ MUNKATÁRS	CO-ARCHITECT	Lukács Dávid	

GENERÁLTERVEZŐ /
GENERAL DESIGNER:

MERTEK
ÉPÍTÉSZETI STÚDIÓ
1093 BUDAPEST, LÓNYAY U. 29.
Tel: (36) 1 21-68-686
Fax: (36) 1 21-68-687
e-mail: mertek@mertek.hu

MEGVALÓSULÁSI TERV :

MERKOR KERESKEDELMI ST
.SKY STÚDIÓ
1037 BUDAPEST, GÓBÉ UTCA 11/4.
E-Mail: rajmund@mail.datanet.hu

CAD FELDOLGOZÁS	CAD DRAWING	Ruzsinszky Rajmund	

GOZSDU UDVAR
BUDAPEST
VII. ker. Király utca 13. Hrsz., 34200/3, (34200/2)

TERVFÁZIS / PHASE:
ALAPÍTÓ OKIRAT RAJZI MELLÉKLETE

SZAKTERÜLET / SPECIALITY:
ÉPÍTÉSZET / ARCHITECTURE

TERVFAJTA / PLANTYPE:
Gozsdu 3.épület - földszint

RAJZSZÁM / DRAWING NUMBER:	MÓDOSÍTÁS / MODIFICATION:	MÓDOSÍTÁS / MODIFICATION:	TÉMA / THEME:	RAJZOLÓ / DRAW:	DÁTUM / DATE:
02	M-2	M-1	Albetétek átvezetése.	RR	2008.09.07.
		M-2	Albetétek módosítása.	RR	2009.01.16.

DÁTUM / DATE: 2008.03.25.

LÉPTÉK / SCALE: M=1:100

A TERV JOGVÉDELEM ALATT ÁLL / THIS PLAN IS UNDER PROTECTIION OF COPYRIGHT