Széchenyi Terv Plusz Építsük együtt Magyarországot!

MAGYARORSZÁG KORMÁNYA

Az Európai Unió finanszírozásával NextGeneration EU

LAKOSSÁGI FÓRUM

A WESSELÉNYI UTCA KÖZÉPSŐ-ERZSÉBETVÁROSI SZAKASZÁNAK FELÚJÍTÁSÁRÓL

Időpont: **2026. január 20. (kedd) 17 óra**

Helyszín: **Király utcai Idősek Nappali Klubja** (Király utca 97., bejárat a Rózsa utca felől)

A fórumra mindenkit szeretettel várunk!

ERZSÉBETVÁROS

Kérdőív

2024. február

Wesselényi utca - Összes értékelhető kitöltés: 78 db

	Válasz a kitöltők arányában	Válasz csak az utcában lakók arányában
lilyen kapcsolatban áll az utcával/utcaszakasszal?		
Az utcában lakom.	41%	-
A környéken lakom, gyakran átmegyek az utcán.	49%	-
A környéken lakom, de csak ritkán érintem az utcát.	5%	-
sak a munkámból kifolyólag szoktam érinteni az utcát.	5%	-
Egyáltalán nem vagyok kapcsolatban az utcával.	0%	-

Ön szerint milyen mértékben lenne szükséges a GYALOGOS KÖZLEKEDÉS biztonságának javítása az utcán/útszakaszon?		
nagyon szükséges lenne	56%	72%
kevésbé lenne szükséges	26%	22%
nem lenne szükséges	13%	3%
nem tudom	5%	3%

Ön szerint milyen mértékben lenne szükséges a KERÉKPÁROZÁS biztonságának javítása az utcán/útszakaszon?		
nagyon szükséges lenne	49%	44%
kevésbé lenne szükséges	22%	22%
nem lenne szükséges	21%	19%
nem tudom	8%	16%

PROURBE LLP ERZSÉBETVÁROS

Kérdőív

2024. febr.

Ön szerint milyen mértékben lenne szükséges az ÁRNYÉKOT ADÓ FÁK ÜLTETÉSE az utcán/útszakaszon?

nagyon szükséges lenne	80%	84%
kevésbé lenne szükséges	12%	9%
nem lenne szükséges	5%	3%
nem tudom	3%	3%

Ön szerint milyen mértékben lenne szükséges a CSERJE ÉS ÉVELŐFELÜLETEK LÉTREHOZÁSA/NÖVELÉSE az utcán/útszakaszon?

nagyon szükséges lenne	71%	81%
kevésbé lenne szükséges	19%	13%
nem lenne szükséges	6%	3%
nem tudom	3%	3%

Ön szerint milyen mértékben lenne szükséges a JÁRDAFELÜLETEK SZÉLESÍTÉSE, NÖVELÉSE az utcán/útszakaszon?

nagyon szükséges lenne	49%	56%
kevésbé lenne szükséges	26%	16%
nem lenne szükséges	24%	22%
nem tudom	1%	3%

Ön szerint milyen mértékben lenne szükséges a GÉPJÁRMŰFELÜLETEK SZÉLESÍTÉSE, NÖVELÉSE az utcán/útszakaszon?

nagyon szükséges lenne	27%	28%
kevésbé lenne szükséges	12%	13%
nem lenne szükséges	53%	47%
nem tudom	8%	13%

PROURBE LLP

ERZSÉBETVÁROS

Kérdőív
2024. február

Ön szerint szükség van-e az utca gépjármű forgalmának csökkentésére?

Igen	52%	66%
Nem	40%	25%
Nem tudom	8%	9%

Ön szerint szükség van-e az utcába érkező és azon áthaladó gépjárművek sebességének csökkentésére?

Igen	56%	66%
Nem	32%	16%
Nem tudom	12%	19%

Tervezés
2024. február - július

1. lakossági fórum
2024. július

Pályázat beadása
2024. szeptember

Eredményhirdetés
2025. szeptember

PROURBE LLP ERZSÉBETVÁROS

Értékelési rendszer

	Meglévő állapot pontszám	Tervezett állapot pontszám
Egészséges Utcák pontszám	17	63
Mindenki otthon érzi magát	20	63
Könnyű átkelni az úttesten	22	56
Vannak árnyékos és védett helyek	0	67
Van hol megállni és megpihenni	20	53
Nincs túl nagy zaj	22	78
Az emberek szívesen sétálnak és kerékpároznak	20	63
Az emberek biztonságban érzik magukat	25	64
Van mit látni és csinálni	0	58
Az emberek jól érzik magukat	20	63
Tiszta a levegő	17	67

PROURBE LLP ERZSÉBETVÁROS

HS Tájékoztatás

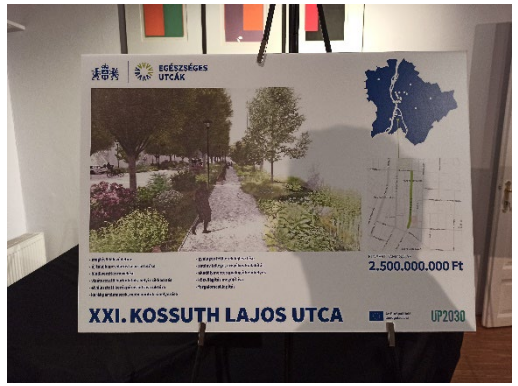

PROURBE

ERZSÉBETVÁROS

HS Tájékoztatás

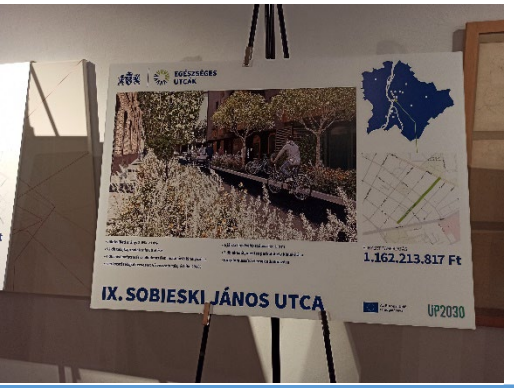

PROURBE

ERZSÉBETVÁROS

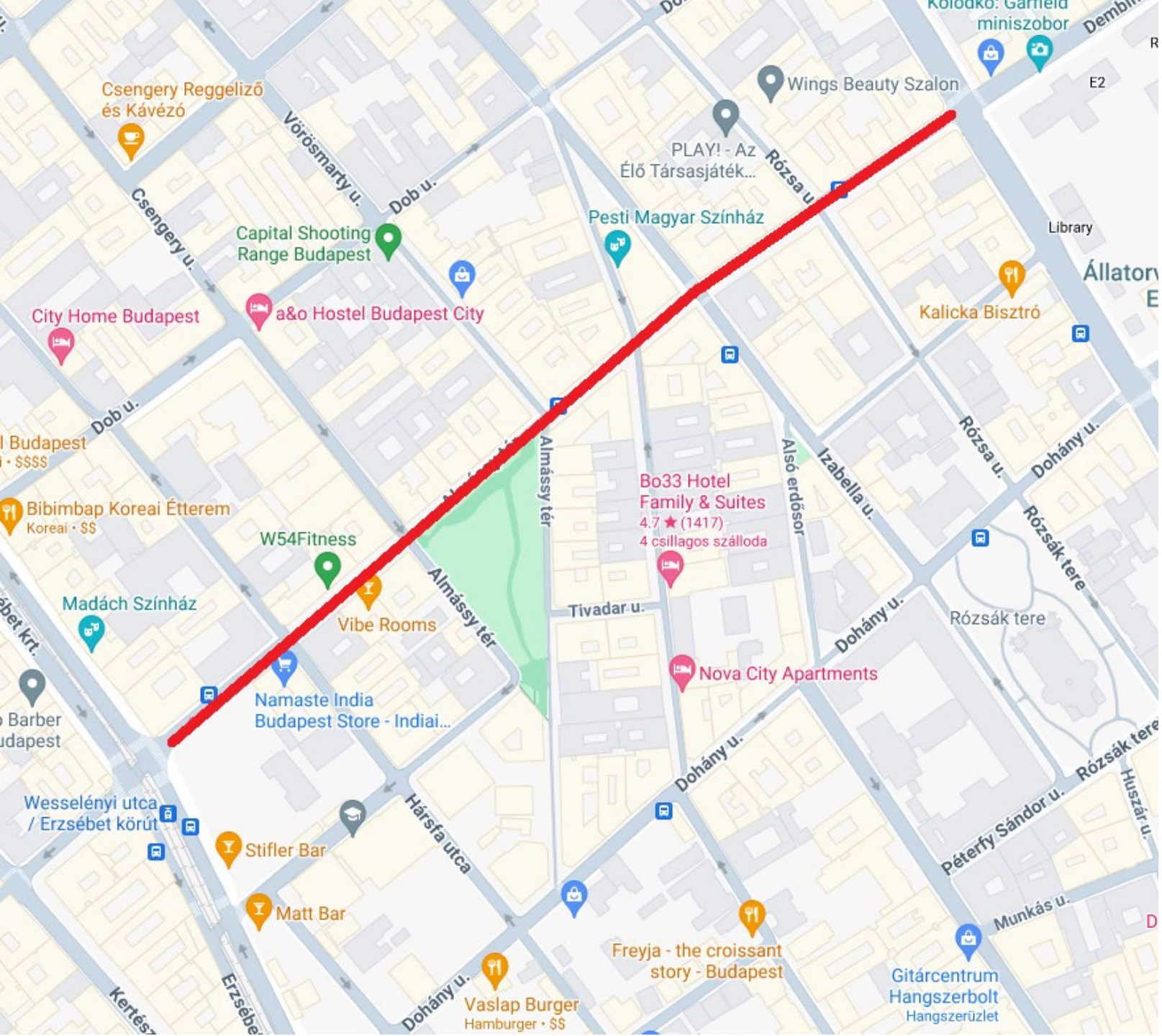

Elhelyezkedés

- Kapcsolat a belső és külsőbb kerületrészek között
- M3 felől a Centrum irányába

PROURBE LLP ERZSÉBETVÁROS

Jelenlegi állapot

- Nagy átmenő forgalom
- Egyirányú
- Sávszélesség 4,1-4,3 m
- **Kerékpáros nyom**
- Párhuzamos parkolósávok,
- **Nem kijelölt parkolóállások**
- Közösségi közlekedés
- **Kerékpártárolók 2 helyen**
- Gyalogos átkelés az útfelületen
- Járda és útfelület vizének elvezetése
- Terepszinti zöldfelület hiánya
- Dézsás faegyedek
- Ivókút, padok hiánya

PROURBE

ERZSÉBETVÁROS

Kerékpártárolók

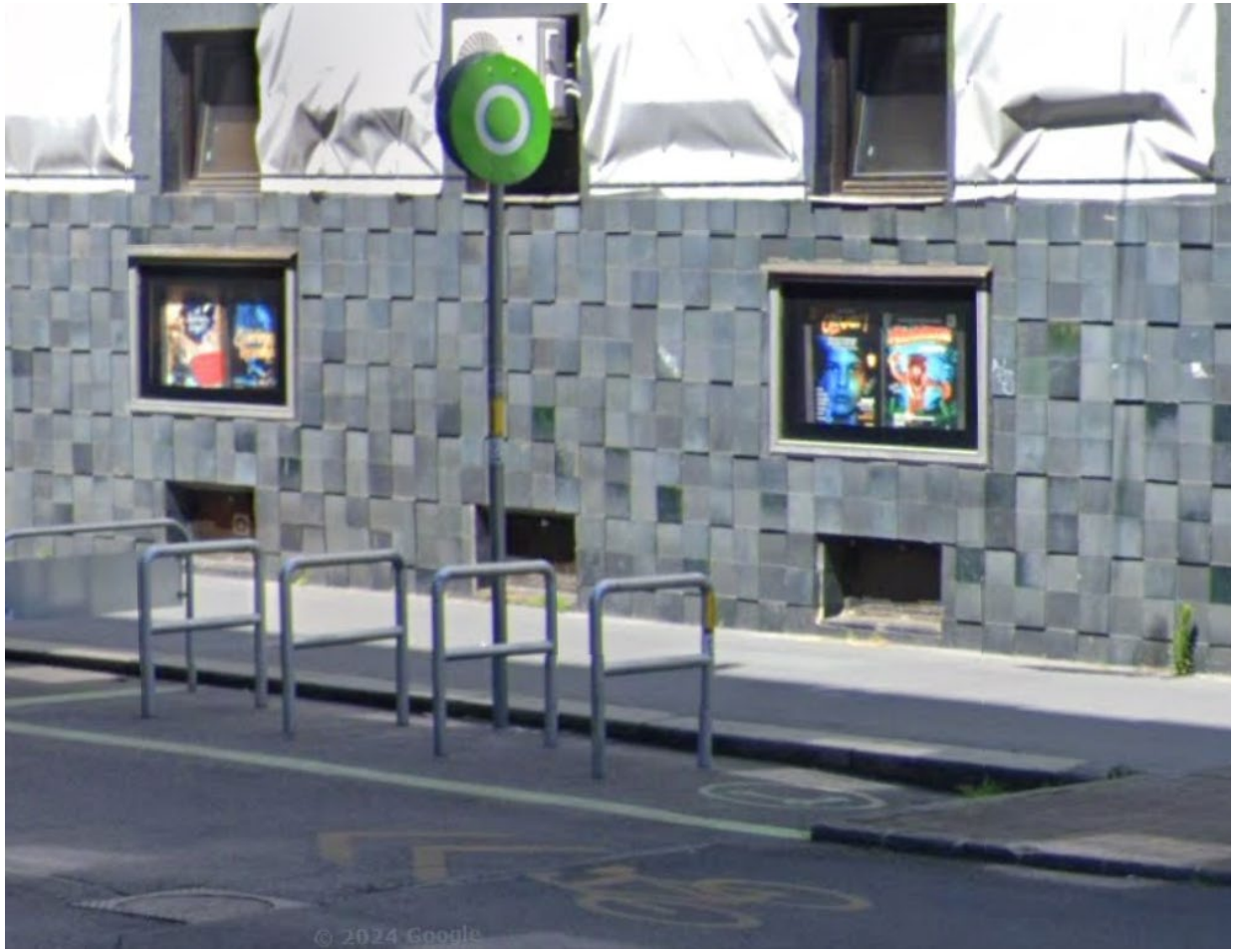

- Kialakított rollertároló (MOBI+BUBI pont)

PROURBE

ERZSÉBETVÁROS

Gyalogos átkelés az útfelületen

- Biztonságos átkelés **csak 4 helyen**
  - Izabella utca (2)
  - Csengery utca (1)
  - Hársfa utca (1)

ERZSÉBETVÁROS

Terepszinti zöldfelületek hiánya

- Szűk élettér
- Nem minőségi zöldfelület
- Nem teremt harmóniát

ERZSÉBETVÁROS

Virágtartó oszlopok

- Eseti, lokális megoldás
- Nehezen fenntartható hosszú távon
- Nem megfelelő élettér
- Jelentős vízigény
- Kis ökológiai érték

PROURBE

ERZSÉBETVÁROS

PROURBE

ERZSÉBETVÁROS

PROURBE

ERZSÉBETVÁROS

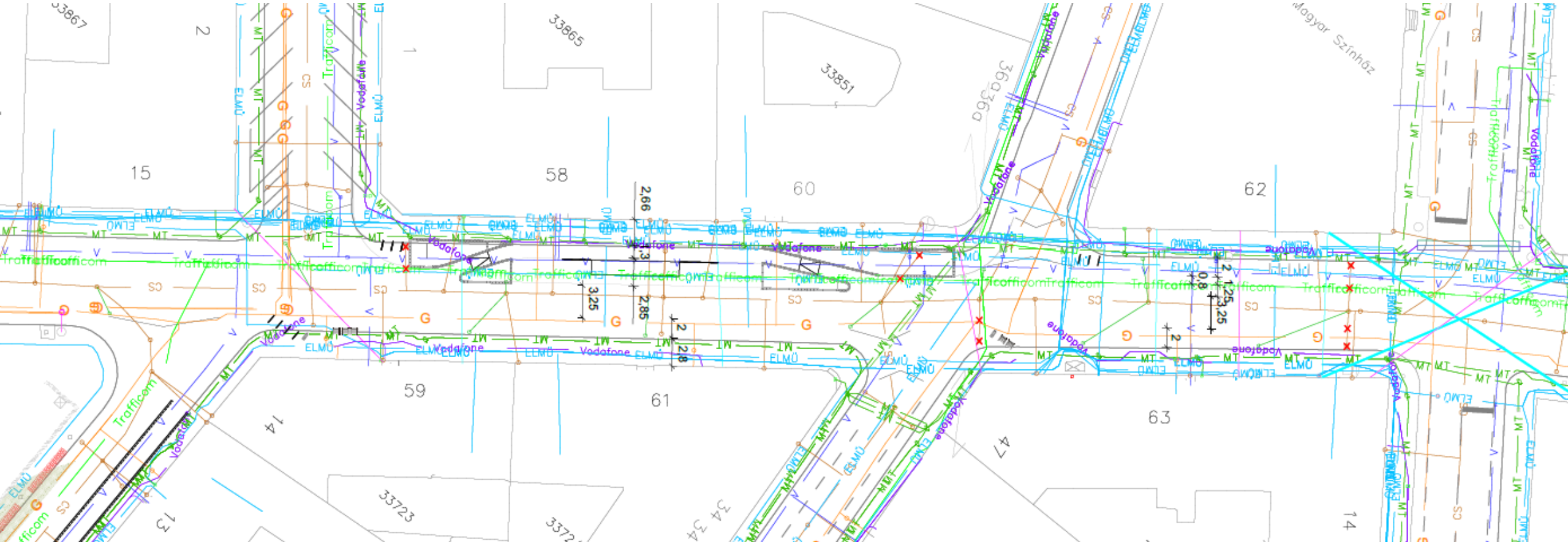

PROURBE

ERZSÉBETVÁROS

PROURBE

ERZSÉBETVÁROS

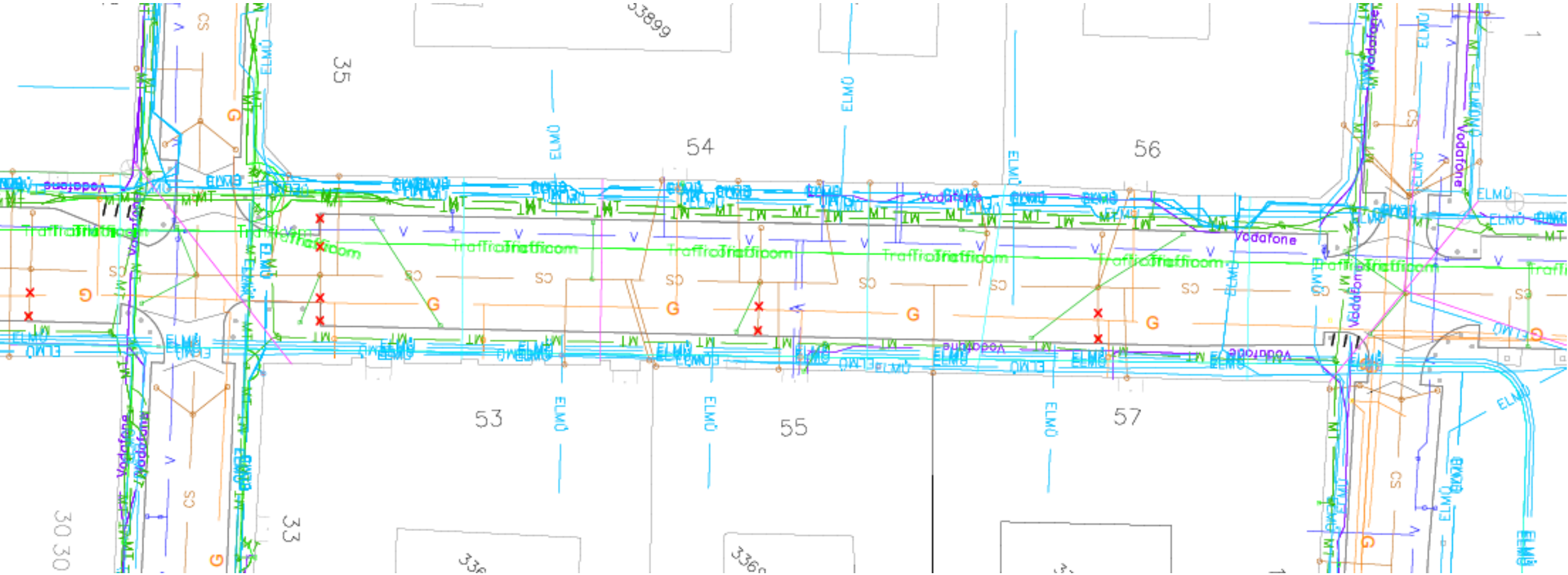

PROURBE

ERZSÉBETVÁROS

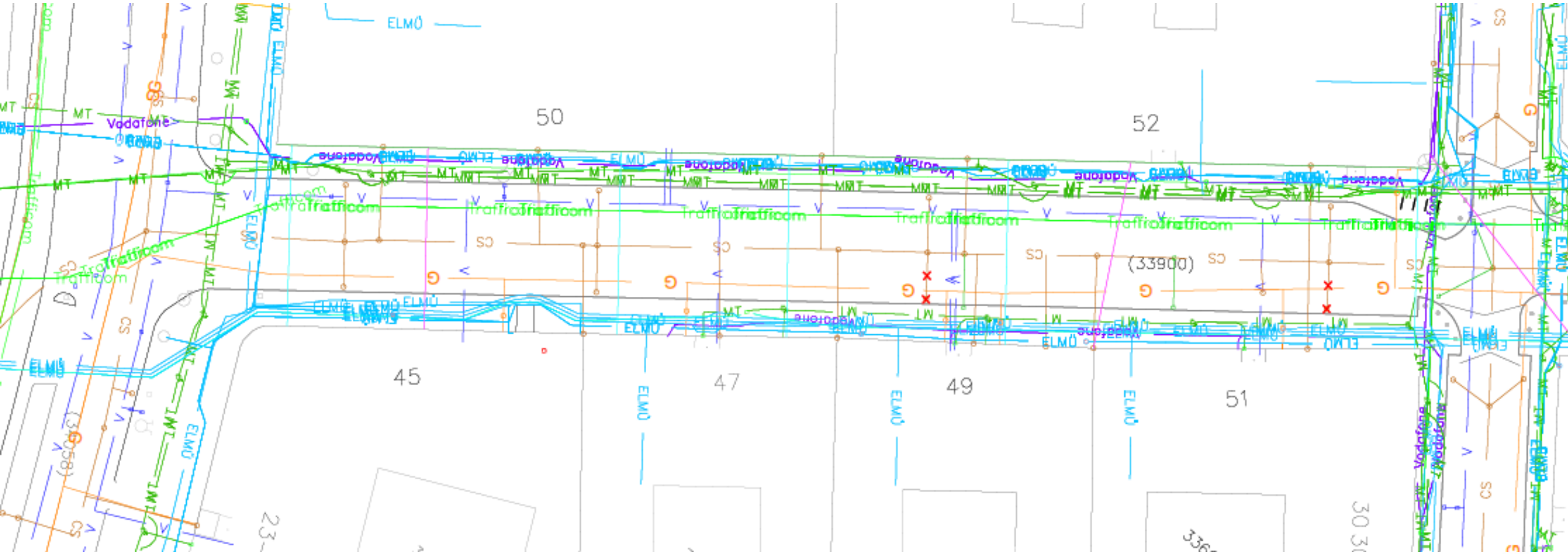

PROURBE

ERZSÉBETVÁROS

Legfontosabb célkitűzések

- **Élhetőbb környezet** létrehozása
- Minőségi **zöldfelületek** kialakítása
- Forgalom- és **sebességcsökkentés** elérése
- **Gyalogos-, kerékpáros közlekedés** elősegítése
- Pályázati támogatás elnyerése

PROURBE

ERZSÉBETVÁROS

Tervezett állapot

- **Egyirányúsítás** megtartása
- **30 km/h-s** sebességkorlátozás
- Megújult pályaszerkezetek
- Széles, **jó minőségű járdaburkolat**
- **Gyalogátkelőhelyek** minden kereszteződésben
- Egységes méretű, kijelölt parkolóhelyek
- **Kerékpársáv**
- **Elhúzó szigetek** alkalmazása
- Vízáteresztő burkolatok (járda, parkoló)
- Minőségi, nagy kiterjedésű **zöldfelületek**
- **Új fák** telepítése
- Padok, ivókutak telepítése
- Közvilágítás megújítása

PROURBE

ERZSÉBETVÁROS

Útpálya

- Tetőszelvényes út (2,5 %)
- Egységes 3,25 m szélesség
- **Pályaszerkezet csere**
- **Aszfalt** burkolat
- **Csomópontok térkövezése**
- **2 db elhúzó sziget**

Járda

- **~2,5-2,8 m széles**
- Épületektől lejt (1,5-3%)
- Pixeles mintázatú világosszürke térkő burkolat, **vágott felületű** bazalt nagykockakő mintázattal
- Kiselemes burkolat vízáteresztő pályaszerkezet
- A falsík mellett bazalt kiskockakő futósor
- A járdaburkolat szélén bazalt kiskockakő futósor - kilépősáv
- **Taktilis burkolatok**
- **Poller**

PROURBE

ERZSÉBETVÁROS

Parkolók

- Mindkét oldalon
- Párhuzamos parkolás *(Tervezett: **64+1 db**, meglévő: 126+1 db)*
- Kizárólagos lakossági parkolók darabszáma nem csökken!
- 2,0 m széles sávok
- 5,5-6,0 m hosszú állások
- **Nagykockakő** burkolat
- **Vízáteresztő** pályaszerkezet

Forgalomtechnika

- **30 km/h-ás** sebességkorlátozás
- Egyirányúsítás megtartása
- Kétoldali párhuzamos parkolás
- Akadálymentes parkolók megtartása
- **Wesselényi utca védett útvonal**
- Főútvonal státusz megszüntetése
- **1,25 m széles kerékpársáv**

PROURBE

ERZSÉBETVÁROS

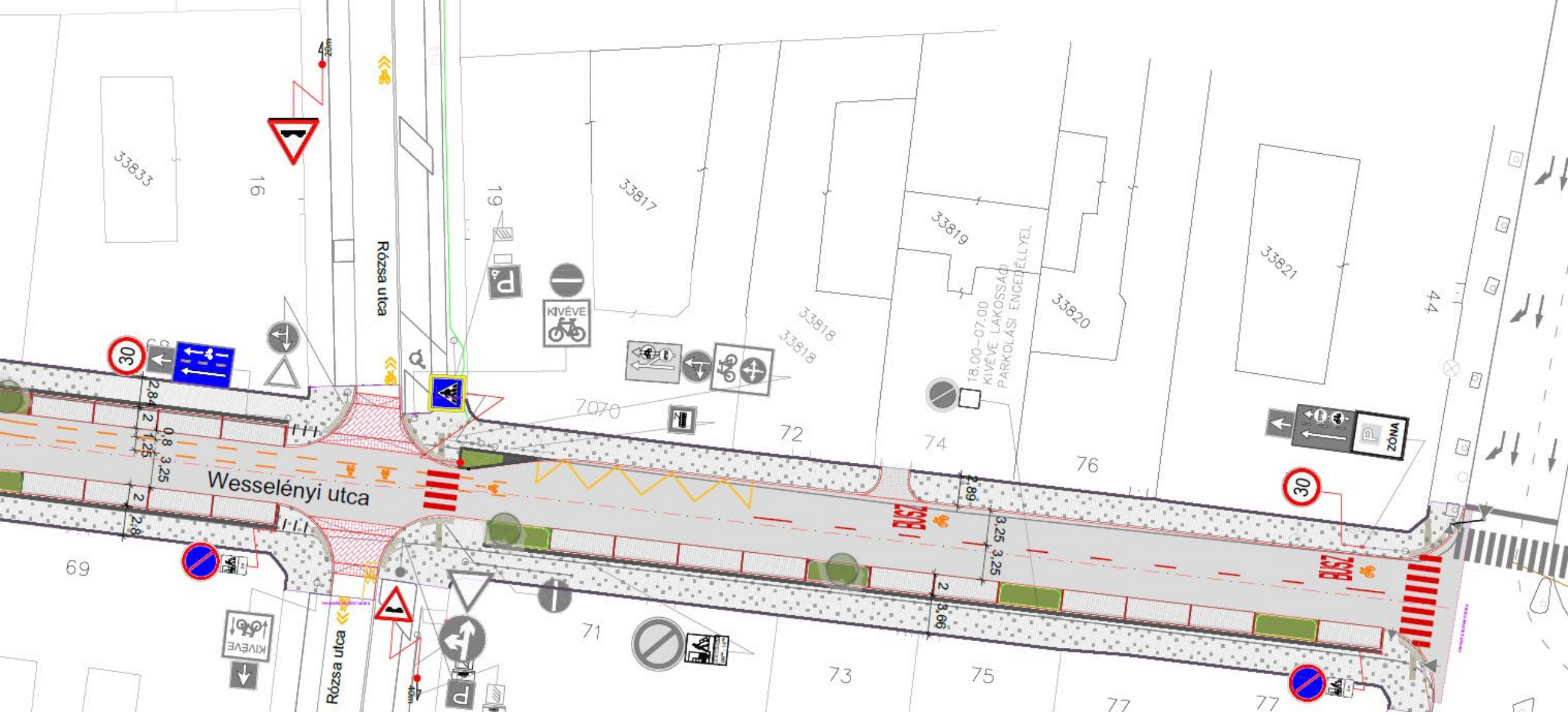

PROURBE

ERZSÉBETVÁROS

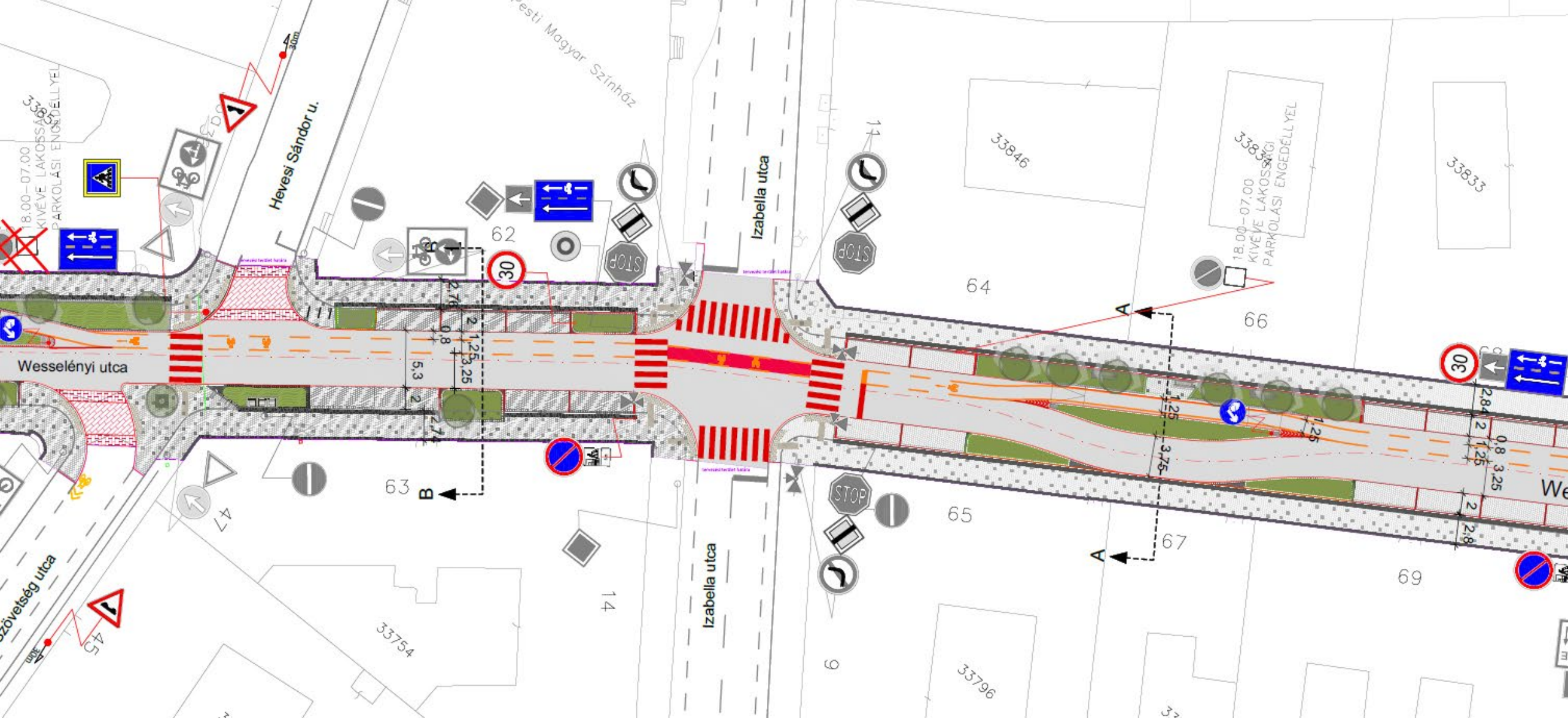

PROURBE

ERZSÉBETVÁROS

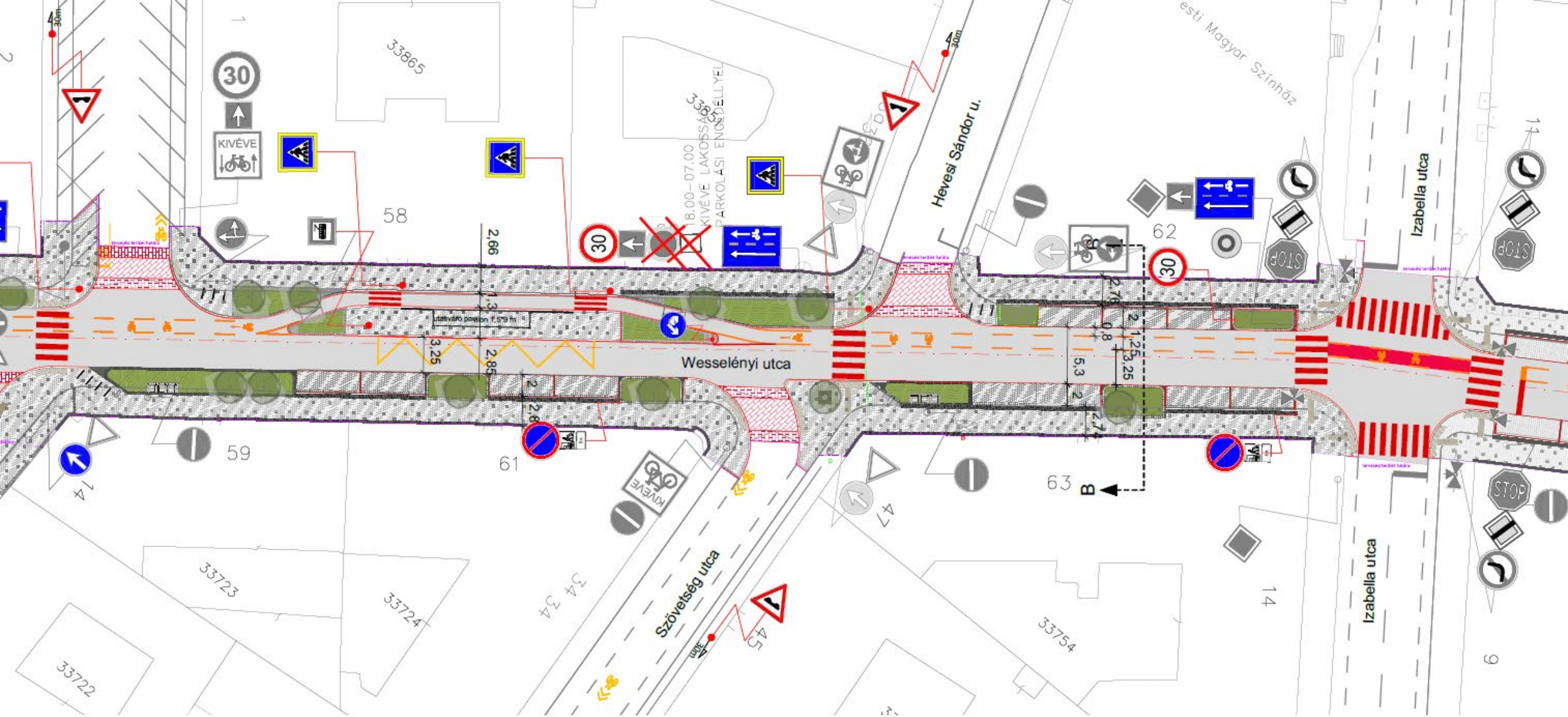

PROURBE

ERZSÉBETVÁROS

PROURBE

ERZSÉBETVÁROS

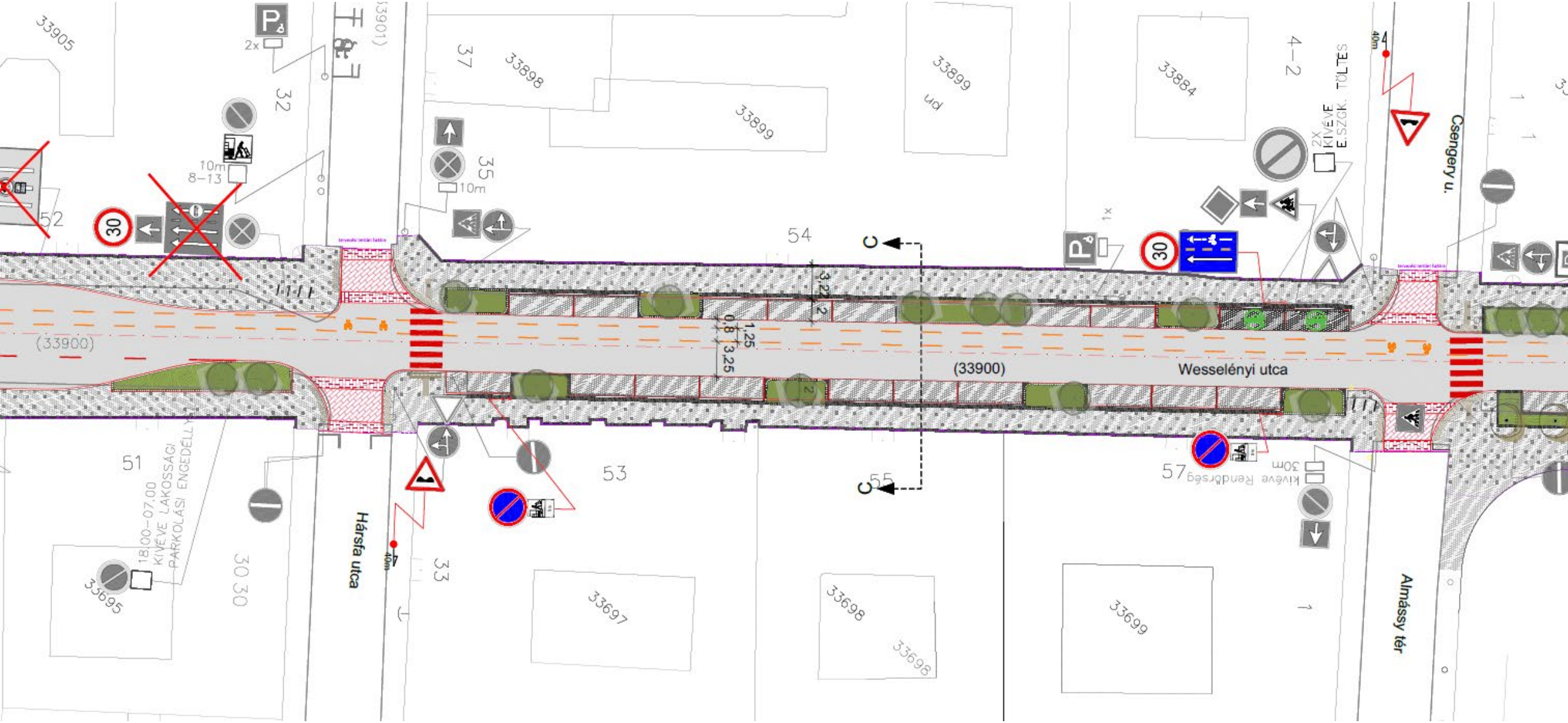

PROURBE

ERZSÉBETVÁROS

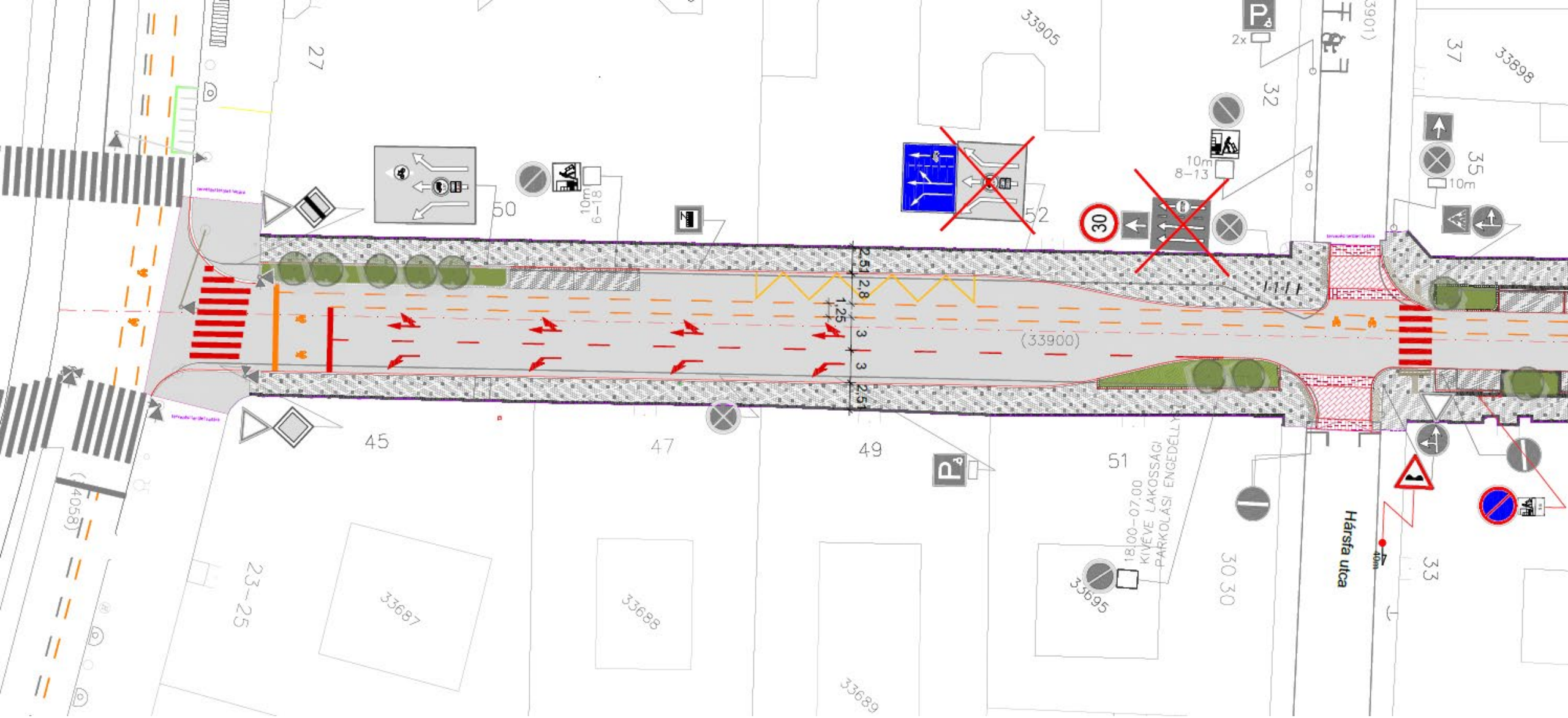

PROURBE

ERZSÉBETVÁROS

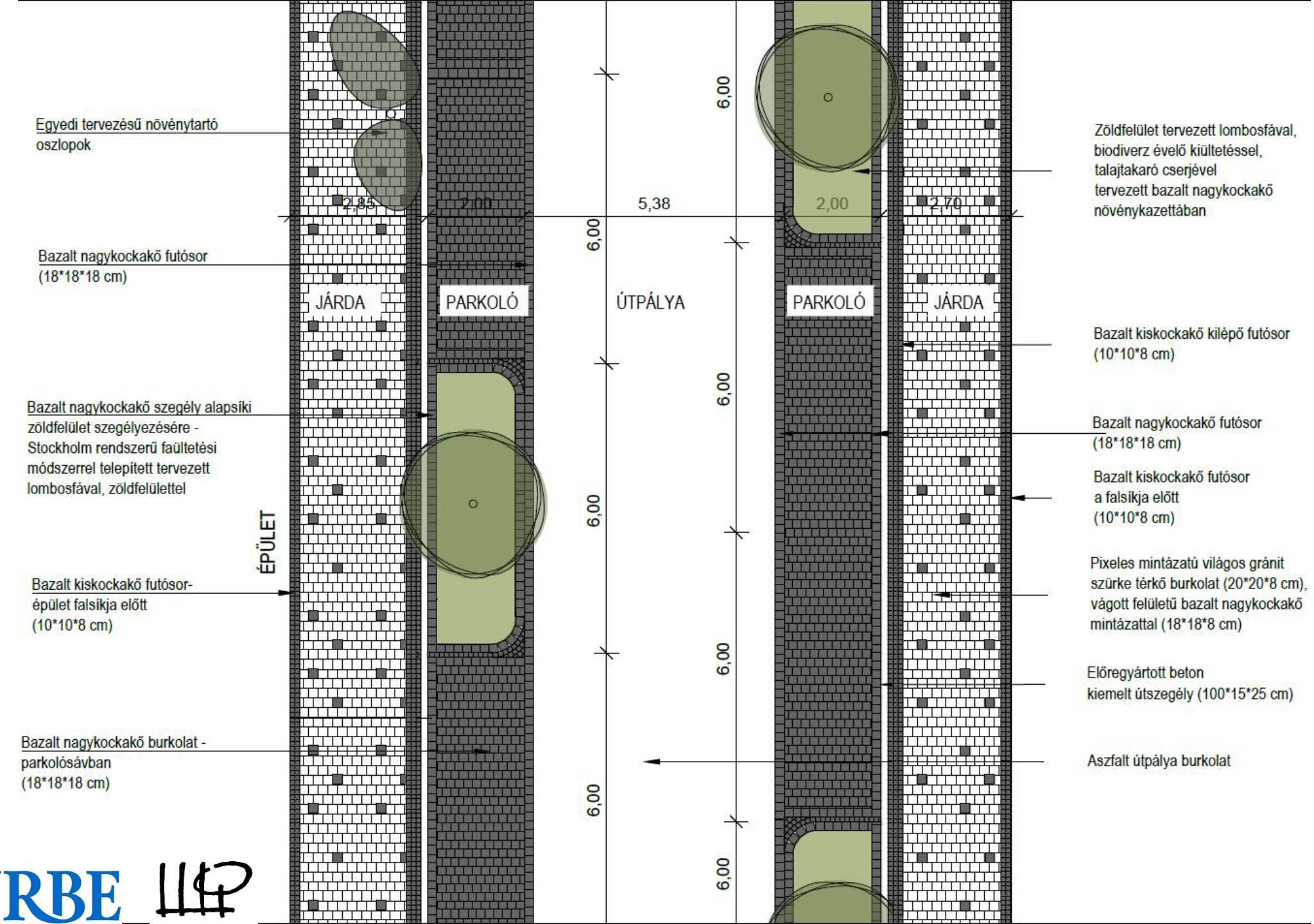

PROURBE LLP

ERZSÉBETVÁROS

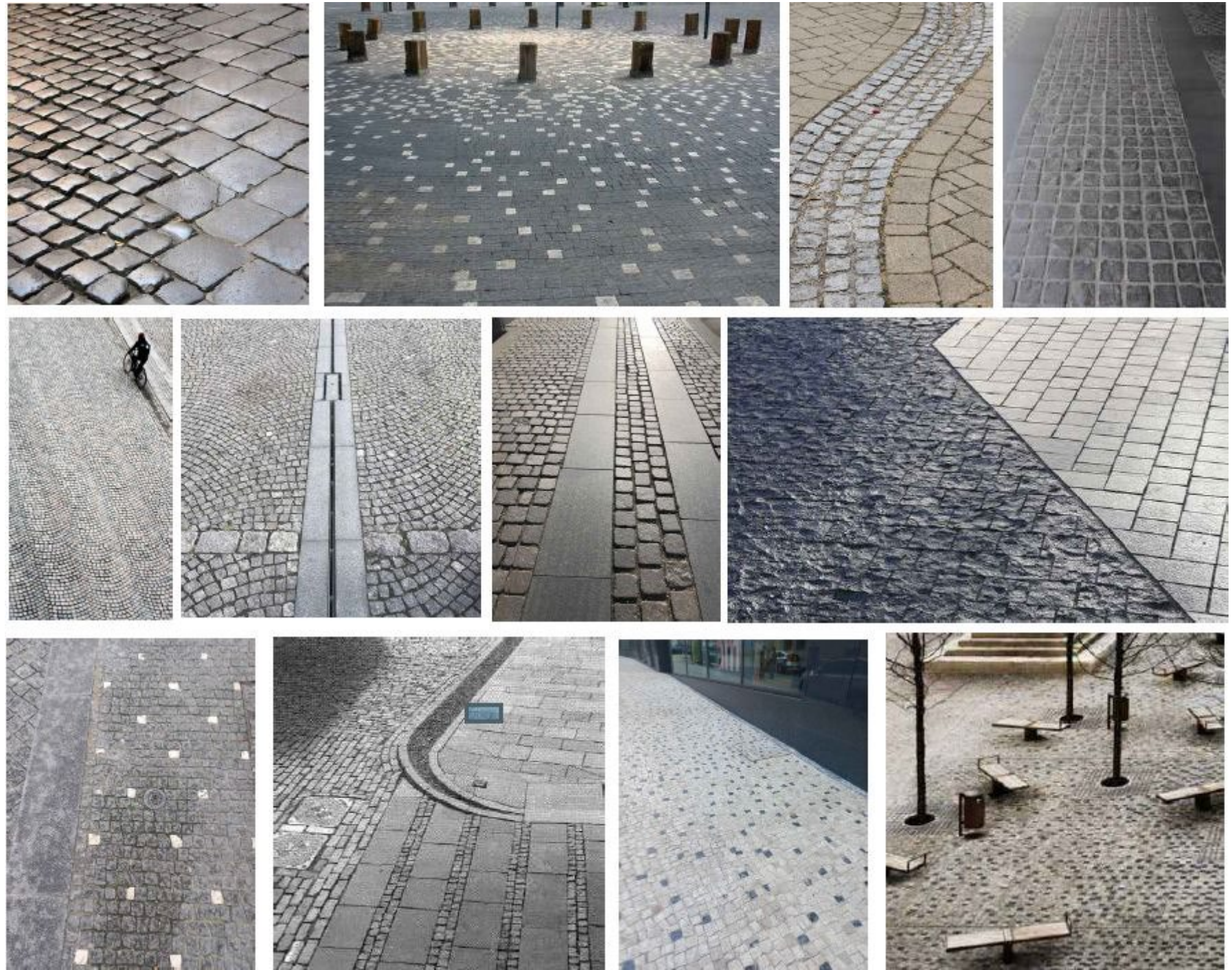

PROURBE

ERZSÉBETVÁROS

Zöldfelület

- **3-4 parkolóállásonként**
- Középszigeteken és az elhúzások területén
- Meglévő faegyedek, cserjék állapotuktól függően átültetésre vagy kivágásra kerülnek
- Új faegyedek telepítése **Stockholm Faültetési Rendszer** szerint, az utca teljes hosszában
- Acer campestre ’Lienco’ (oszlops mezei juhar), Ulmus 'Columella’ (oszlopos szil), Carpinus betulus 'Frans Fontaine’ (oszlopos gyertyán)
- Telepítendő talajba ültetett fák száma: **47 db** (jelenleg 12 db, amiből 0 db dézsás egyed – mind megtartásra kerül)
- Összes tervezett zöld felület: **835 m2** (jelenleg ~75 m2)

PROURBE

ERZSÉBETVÁROS

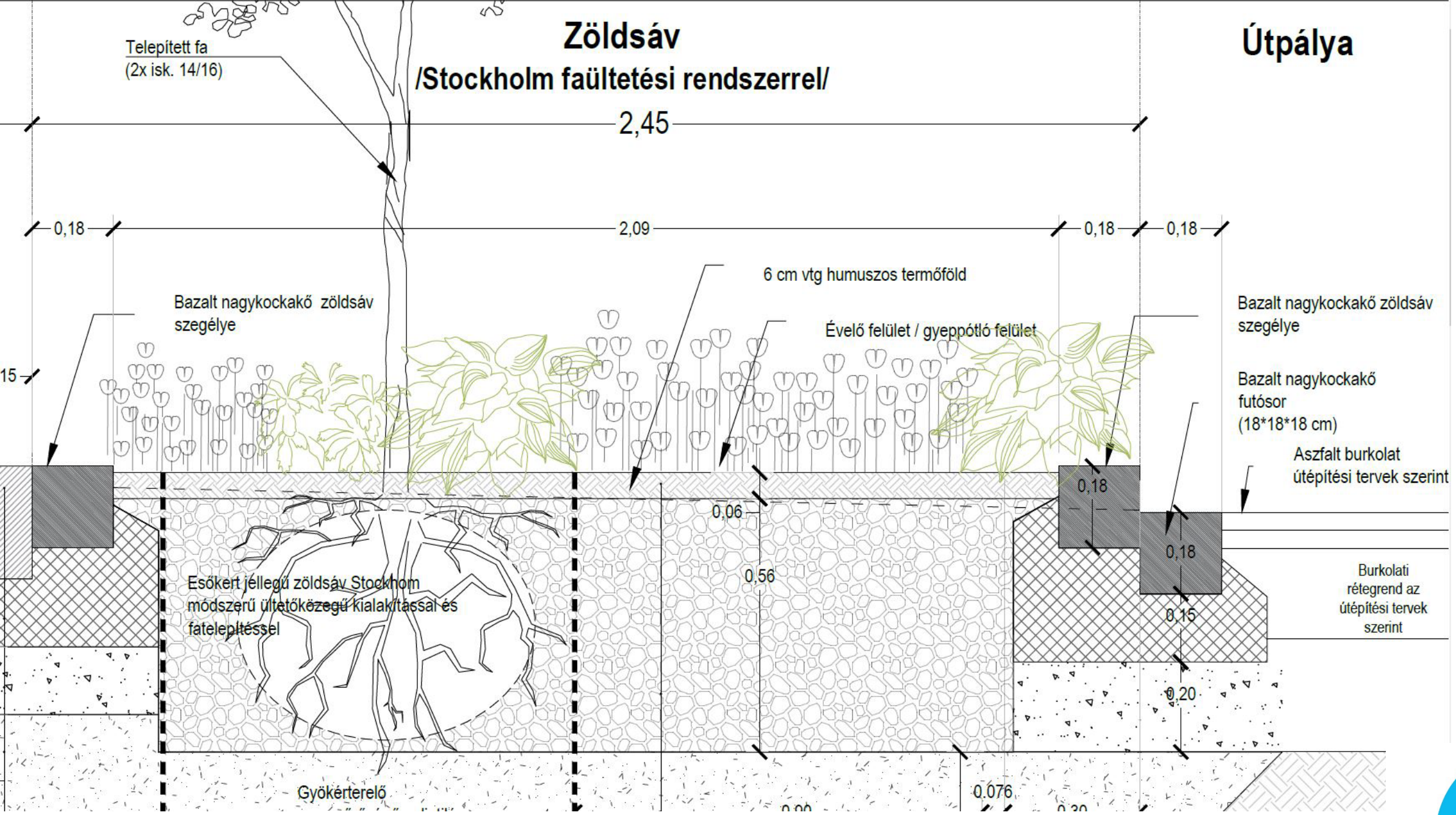

PROURBE

ERZSÉBETVÁROS

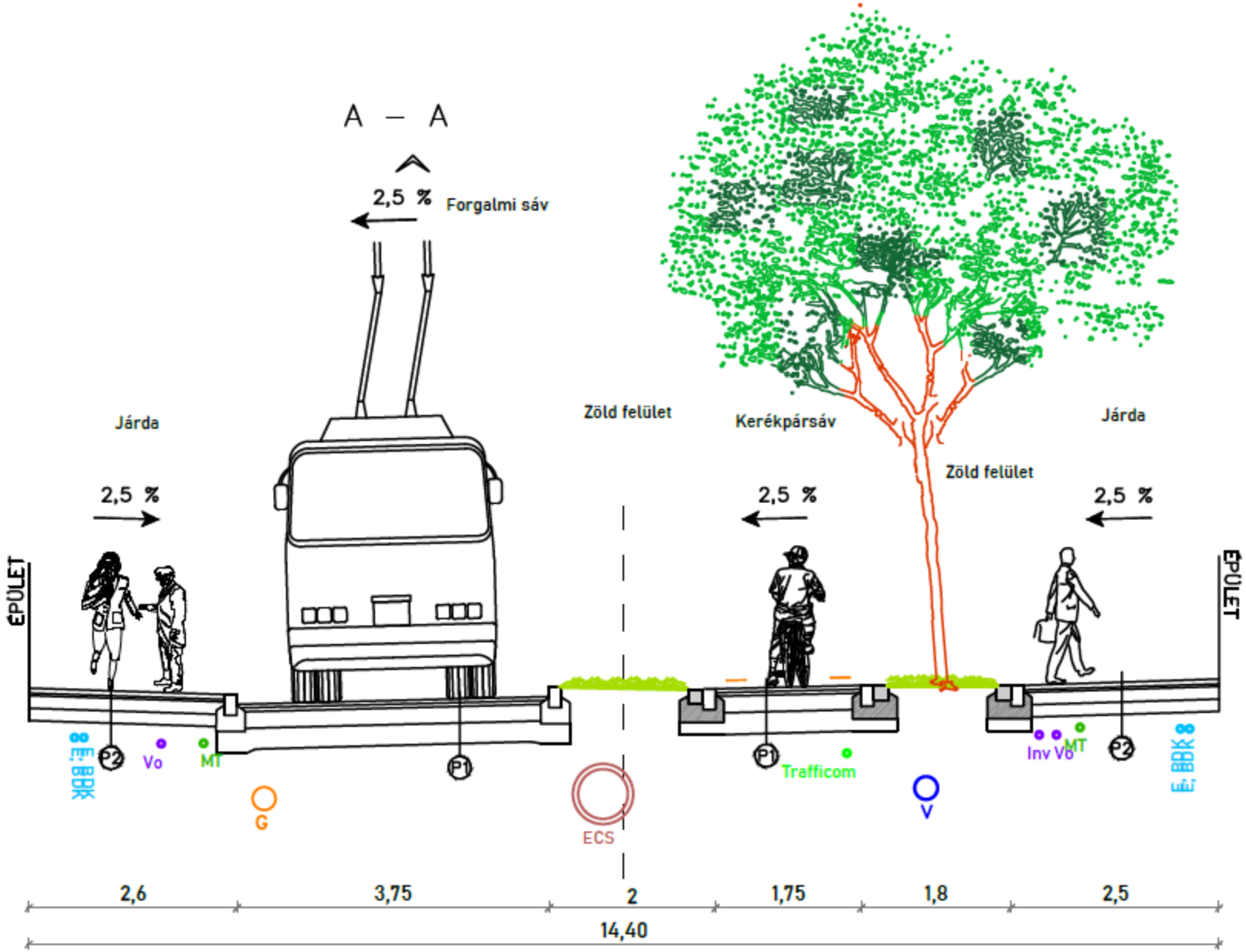

PROURBE

ERZSÉBETVÁROS

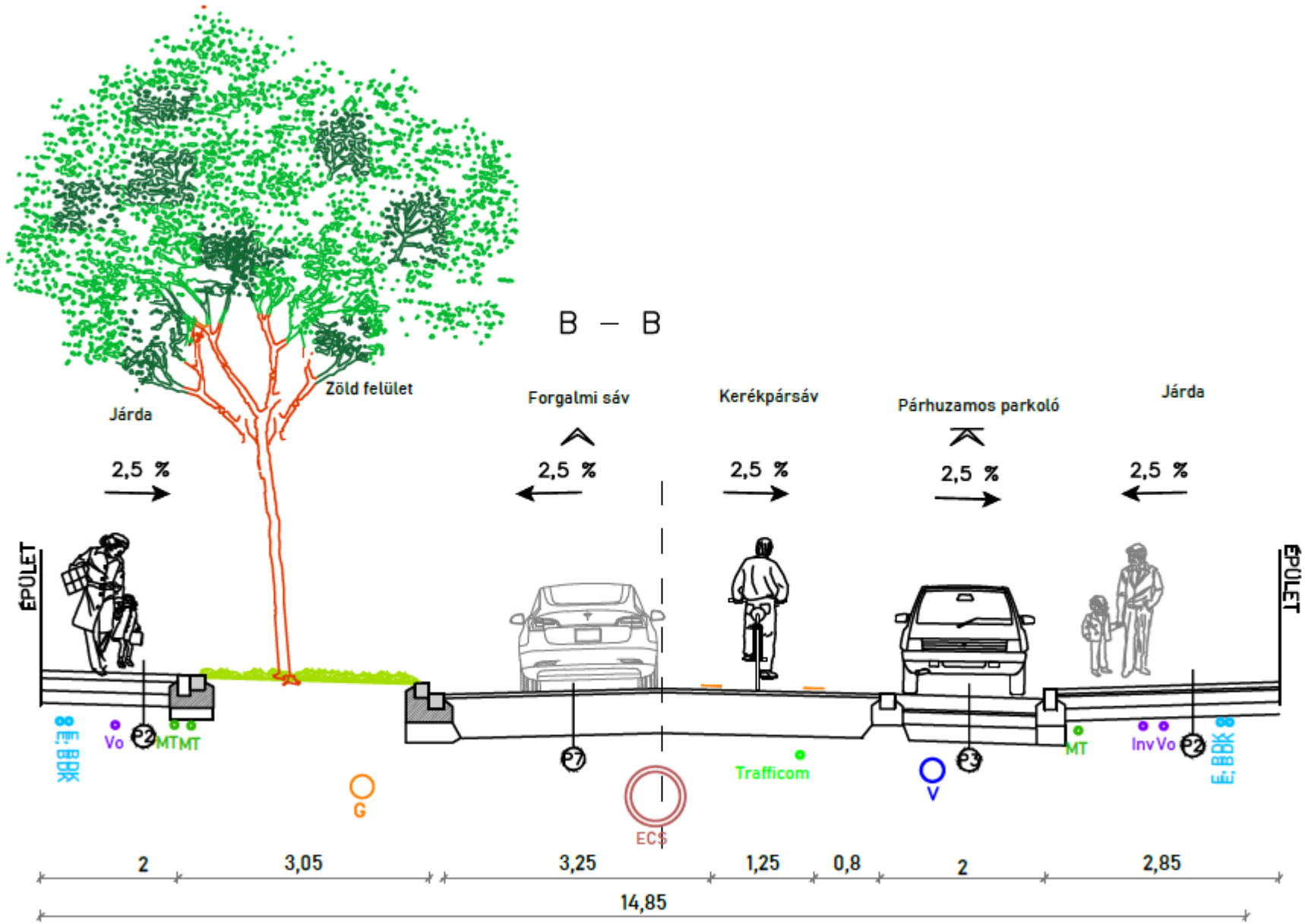

PROURBE

ERZSÉBETVÁROS

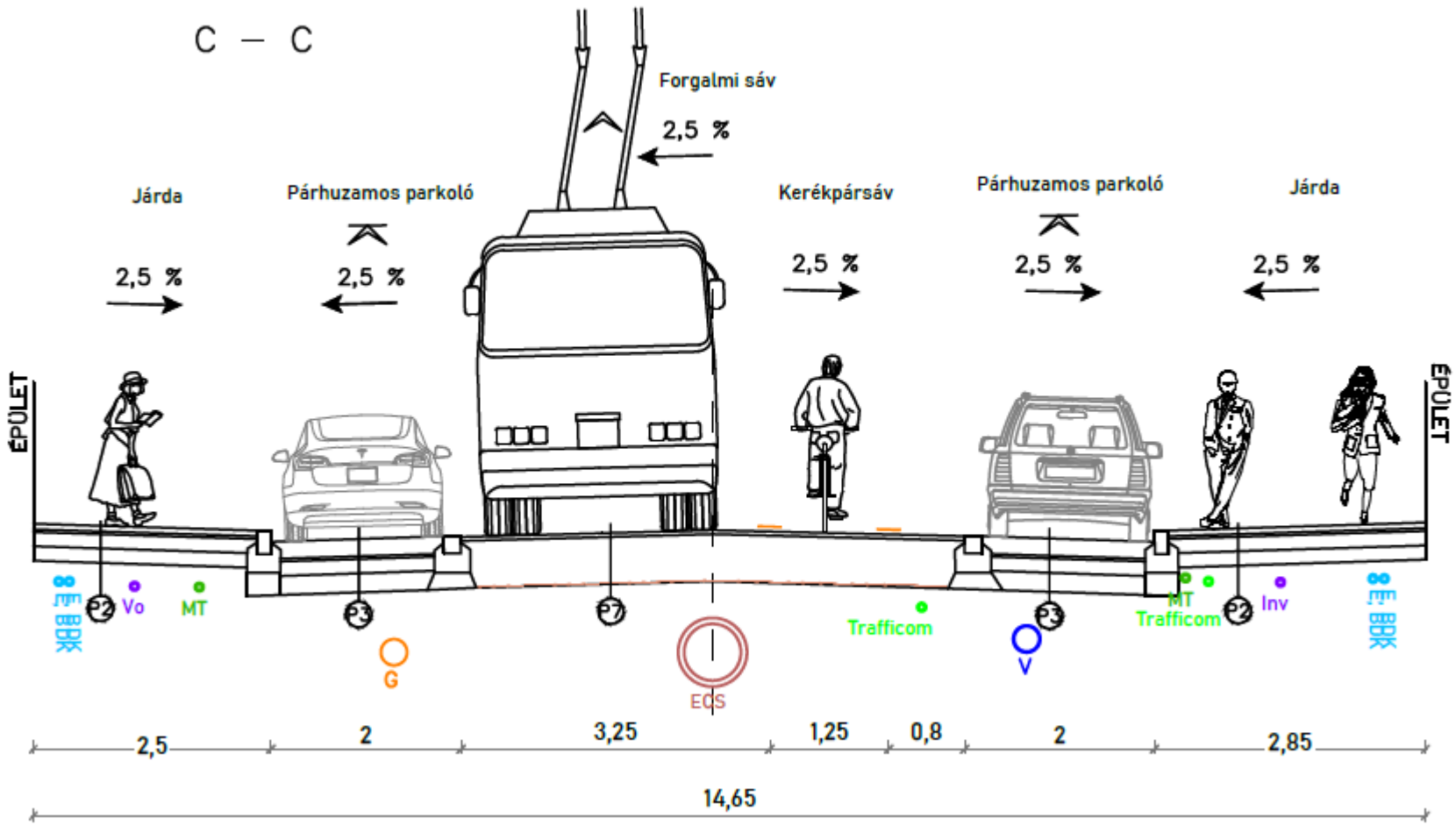

PROURBE

ERZSÉBETVÁROS

Utcabútorok

- **36 db** szabadtéri **szék** elhelyezése
- **26 db kerékpártámasz** elhelyezése 6 helyszínen
- **14 db hulladékgyűjtő** (9 kommunális + 5 kutyapiszok) elhelyezése
- **4 db ivókút** elhelyezése

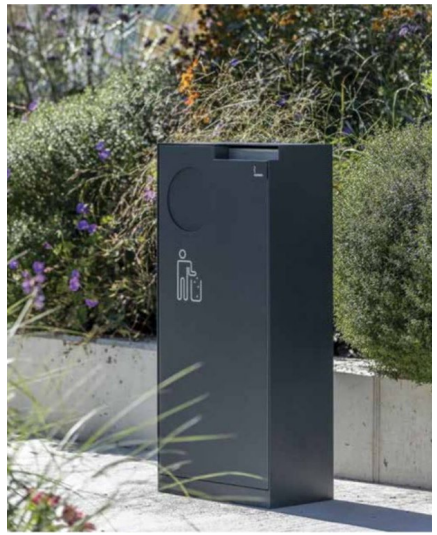

PROURBE

ERZSÉBETVÁROS

PROURBE

ERZSÉBETVÁROS

PROURBE

ERZSÉBETVÁROS

Burkolatok

- Milyen legyen a járdaburkolatok színe?
- Milyen legyen azok elemmérete?
- Milyen anyagból készüljön?
- Legyen grafikai/geometriai mintázata?

Milyen egyéb szempontok merülnek még fel?

Utcai berendezési elemek

- Milyen egyéb berendezési elemre lehet még szükség?
- Milyen színűek legyenek? Milyen anyagból készüljenek?

Milyen egyéb szempontok merülnek még fel?

Fontos: az ivókutak darabszámának csökkentése nem összeegyeztethető az Egészséges utcák pályázati feltételeivel.

PROURBE

ERZSÉBETVÁROS

Zöldfelületek aránya

- Szükséges-e még növelni a zöldfelületek mennyiségét?
- Szükséges-e még növelni a fák darabszámát?

Fontos: a zöldfelületek csökkentése nem összeegyeztethető az Egészséges utcák pályázati feltételeivel.

Növényfelületek kialakítása

- Milyen legyen az évelő növényfelületek megjelenése? (magas/alacsony, virágzó/levéldísz, diverz/egységes)
- Milyen legyen a cserjefelületek kialakítása? (lombhullató/örökzöld, magas/alacsony, virágzó/levéldísz, egységes/diverz)
- Vannak-e preferált növényfajok és fajták?

Milyen egyéb szempontok merülnek még fel?

PROURBE

ERZSÉBETVÁROS

Fák jellemzői

- Vannak-e preferált fajok és fajták?
- Van e preferált lombkorona-forma, alak, habitus?
- Van-e preferált méret (magasság, szélesség)?

Fontos: a fák darabszámának csökkentése nem összeegyeztethető az Egészséges utcák pályázati feltételeivel.

Tájékoztató és vizuális elemek

- Szükségesek-e egyéb tájékoztató táblák? Milyenek?
- Legyenek-e tájékoztató, irányjelölő feliratok a járdán, zöldfelületben?
- Van-e igény egyéb burkolati felfestésre?

Kutyapiszoárok elhelyezése

- Van-e rájuk szükség? Mik a tapasztalatok (Peterdy utca, Kéthly Anna tér)?
- Hol legyenek azok elhelyezve?

Köszönjük a figyelmet!

ERZSÉBETVÁROS